



CPCC. Yónel Chocano Figueroa.



Modelamiento del Sistema de Contabilidad de Costos

<http://aulavirtualcontable.jimdo.com>

CPCC. Yónel Chocano Figueroa.



Perú

"La práctica debe siempre ser edificada sobre la buena teoría."

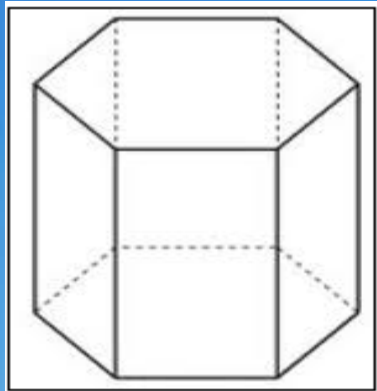

Leonardo Da Vinci



Método del Enfoque por Centro de Costos

MECC

MODELAMIENTO DEL SISTEMA DE CONTABILIDAD DE COSTOS

Visión de CPC. costista

Prisma de Centros de Costos que implementa el Modelo

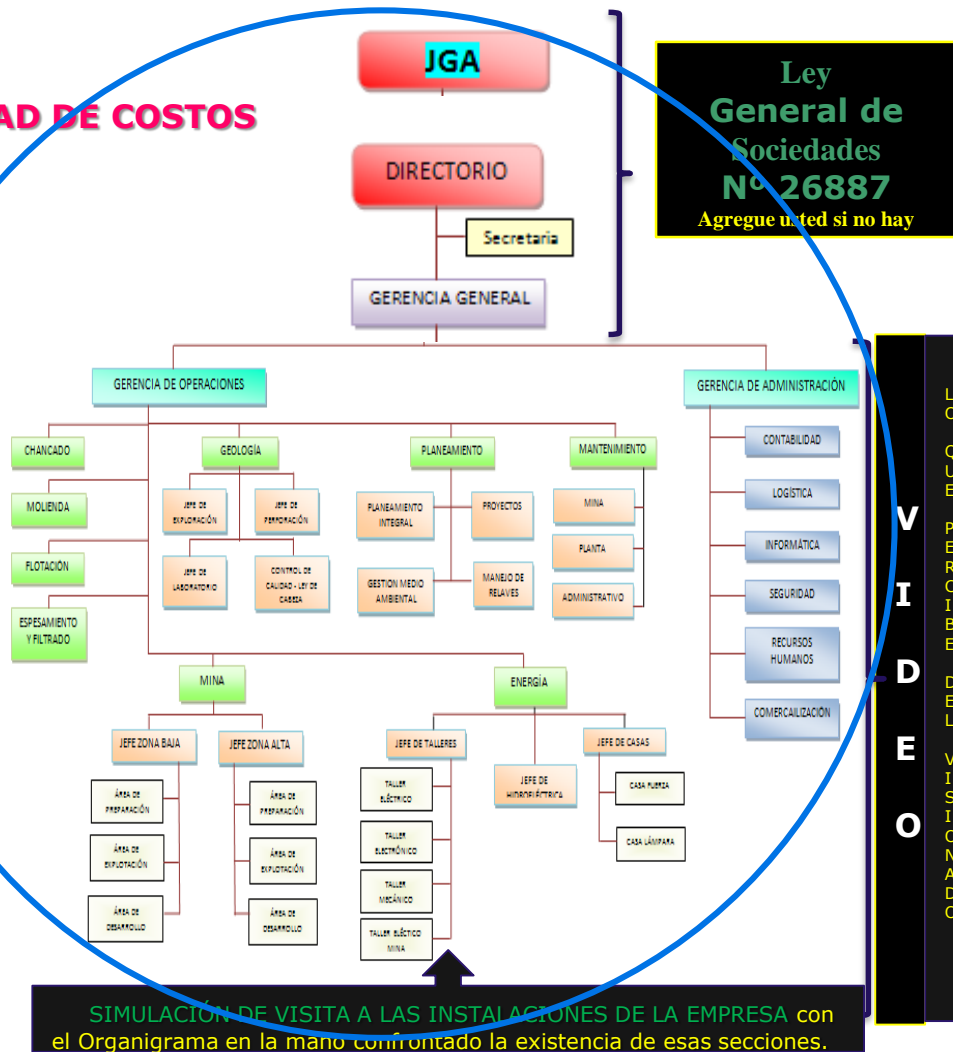



ENCAMINÁNDONOS A ELABORAR EL ANÁLISIS CIENTÍFICO DE COSTOS (ACC)

✓ En un Sistema Monista

90. COSTOS POR DISTRIBUIR (Ponga todos los conceptos)

91. PEP – PREPARACIÓN DEL TERRENO Tiene que darle contenido, con la estructura de la cuenta y en base al orden que da el elemento 6 del PCGE desde la 61 hasta la 68). Si usa un software de contabilidad, establezca un vínculo para “jalar” dicha información.

92. PEP – SIEMBRA IDEM

93. PEP – ABONAMIENTO IDEM

94. PEP – LABORES CULTURALES IDEM

95. PEP – CONTROL FITOSANITARIO IDEM

96. PEP – COSECHA IDEM

97. COSTO DE PRODUCCIÓN (lo que nos enseña la Contabilidad de Costos: Materia Prima, Mano de Obra y Gastos Generales)

98. GASTOS CORPORATIVOS (incluya a la Gerencia de Administración y lo que corresponde a los órganos de la sociedad por mandato de la Ley o el Propietario)

Mejoremos esta propuesta en base a la descripción que se hace en los Costos de Producción de HUÁNUCO AGRARIO.



Considere este ACC, como un ensayo (sólo para completar la idea del modelamiento)

ANÁLISIS DE CIENTÍFICO DE COSTOS (ACC)

Nº	CUENTA SUB CUENTA, DIVISIONARIA Y DETALLE	COSTOS POR DISTRIBUIR	COSTO DE PRODUCCIÓN	GASTOS CORPORATIV.	PRODUCCIÓN EN PROCESO						BASE DE REPARTO	
					PREPAR. DE TERRENO	SIEMBRA	ABONAMIENTO	LABOR CULTURALES	CONTROL FITOSANITARIO	COSECHA		
1	MATERIA PRIMA PARA PRODUCCION AGROPECUARIA Y PISCICOLA	200.00										Kilogramos
	SEMILLA DE ZANAHORIA		200.00			200.00						
2	SUMINISTROS											
	(Fertilizantes)	3,368.00										Kilogramos
	Nitrato de Amonio		315.00					315.00				Kilogramos
	Fosfato di Amónico		357.00					357.00				Kilogramos
	Cloruro de Potasio		196.00					196.00				Kilogramos
	Estiercol		2,500.00					2,500.00				Kilogramos
	(Pesticida)	185.00										
	METAMIDOFOS		30.00							30.00		Litros
	SAL AMINA		80.00							80.00		Litros
	NUTRIENTES		65.00							65.00		Litros
	LISSAPOL		10.00							10.00		Litros
	(Suministros Agrícolas)	950.00										
	Picos		300.00			37.97	15.19				246.84	Jornales
	Hoces		250.00						250.00			Jornales
	Machetes		400.00		400.00							Jornales
3	Envases y Embalajes	250.00										
	Sacos de Polietileno		250.00								250.00	Jornales
4	Sueldos y Salarios	3,300.00	3,300.00		150.00	250.00	100.00	1,025.00	150.00	1,625.00		Jornales
5	Vacaciones	300.00	300.00		13.64	22.73	9.09	93.18	13.64	147.73		Dozavos
6	Régimen de Prestaciones de salud	144.00	144.00		6.55	10.91	4.36	44.73	6.55	70.91		Seg.Soc.Agr 4%
7	CTS	300.00	300.00		13.64	22.73	9.09	93.18	13.64	147.73		
8	Transporte - Carga	400.00	400.00				399.67			0.33		Kilogramos
9	Manten. y Reparac. de Herramientas	100.00										
	EQUIPO DE FUMIGACION		60.00						60.00			
	EQUIPO DE OFICINA			40.00								
10	Alquileres - Maquin. Y Equip.de Explot.	864.00										Dias Yunta
	ARADURA		324.00		324.00							
	CRUZA		216.00		216.00							
	RASTRA		108.00		108.00							
	SURCADO		216.00		216.00							
11	Energía Eléctrica	80.00	50.00	30.00							50.00	kilowatts
12	Otros Impuestos	40.50	40.50		8.10	5.40		21.60			5.40	Riegos
13	Intereses Por Prestamos y otras Oblig.	979.17		979.17								
14	Otros Gastos Financieros	30.00		30.00								
15	Edificaciones	4,791.67										
	Administrativas			3,750.00								
	Almacenes		1,041.67								1,041.67	
16	Herramientas, Unidades de reemplazo											
	Fumigador	62.50	62.50						62.50			
	TOTALES	16,344.84	11,515.67	4,829.17	1,455.92	549.74	3,905.41	1,527.69	491.65	3,585.27		

11,515.67



CPCC. Yónel Chocano Figueroa.

Perú

Thank You !

<http://aulavirtualcontable.jimdo.com>